

Grundkurs i släktforskning på distans

Steg 1

Den här lektionen går ut på att du ska lära dig använda databasen Sveriges befolkning 1970. När du kommit underfund med hur den fungerar kan du testa att söka på dina släktingar, vänner, gamla skolkamrater etc.

Så här arbetar du med

Sveriges befolkning 1970

När du installerade cd-skivan fick du upp den här ikonen på ditt skrivbord.



Dubbelklicka på den för att starta programmet.

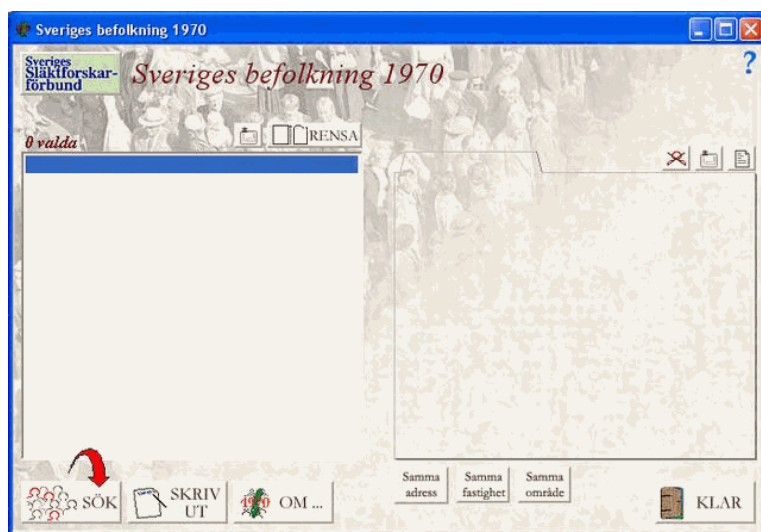

Startsidan ser ut så här.

Börja med att klicka på "Sök" som finns vid den röda pilen.

Sökning RENSA

Efternamn
Eliasson

Förnamn Något/några Samtliga Endast i denna ordning
Torsten

Födelseår
[]

Födelseort (normaliserad) Län Församling Landskap

Boendeort Län Kommun Församling Landskap

Adress (endast de fem första tecknen matchas)

SÖK!

Nu får du upp sökformuläret som ser ut så här.

I det här exemplet söker jag på mig själv. Jag skriver in mitt efternamn och mitt förnamn.

OBS! Det är viktigt att klicka på knappen Något/Några om man inte vet personens alla förnamn. Därefter klickar jag på knappen "Sök" nere till vänster. Nu får jag upp en sida med sökresultatet.

Sveriges befolkning 1970

Sveriges Släktforskarförbund

47 valda

Eliasson, Anders Torsten	1956-04-19
Eliasson, Anders Torsten Emanuel	1914-09-03
Eliasson, Bengt Sture Torsten	1940-05-10
Eliasson, Bengt Torsten	1908-12-05
Eliasson, Gustaf Vilhelm Torsten	1912-06-06
Eliasson, Gustav Torsten	1916-06-24
Eliasson, Gösta Torsten	1929-12-08
Eliasson, Hans Torsten Yngvar	1921-03-01
Eliasson, Johan Torsten	1944-12-05
Eliasson, John Torsten August	1902-10-22
Eliasson, Kaj Evert Torsten	1929-08-06
Eliasson, Karl Torsten	1915-04-01
Eliasson, Karl Torsten	1928-06-18
Eliasson, Karl Torsten Egon	1909-08-15
Eliasson, Karl Torsten Harding	1908-10-04
Eliasson, Karl Torsten Lennart	1920-09-09
Eliasson, Leif Torsten	1968-04-09

1956-04-19

Eliasson, Anders Torsten

Rättar Viga v:36
162 24 Vällingby

Kyrkobokförd i Spånga löfd (Stockholms stad, Stockholms län, Uppland), distrikt 09, fastighet 09810.
Mantalskavnen på samma ort.

Född 19/4 1956 i Spånga (Stockholms stad, Uppland).

Källa: Mil. Stockholms stad och län 1971

Samma adress Samma fastighet Samma område

SÖK SKRIV UT OM ... KLAR

Uppe till vänster vid den röda pilen kan man se att jag fick 47 träffar på min sökning. Nu har man att välja mellan att gå igenom alla träffarna eller göra en ny sökning och lägga till någon mer uppgift att söka på.

Jag väljer att göra en ny sökning.

Jag har sökt på för- och efternamn men låt oss säga att jag vet att personen är född någon gång på 40-talet. Då lägger jag in det i min sökning.

Eftersom jag inte vet exakt vilket år det är, söker jag bara på 194 och låter bli att ange den sista årtalssiffran.

Sökning RENSA ? X

Efternamn
Eliasson [AB] [RENSA]

Förnamn Något/några Samtliga Endast i denna ordning
Torsten [AB] [RENSA]

Födelsedatum
194 [RENSA]

Födelseort (normaliserad) Län Församling Landskap
[RENSA]

Boendeort Län Kommun Församling Landskap
[RENSA]

Adress (endast de fem första tecknen matchas)
[RENSA]

 SÖK!

Nu har jag lagt till 194 och klickar på "Sök" nere till vänster.

Nu får jag upp alla personer som heter Torsten Eliasson och som är födda under 40-talet.

Sveriges befolkning 1970

Sveriges Släktforskarförbund **Sveriges befolkning 1970** ?

8 valda

Eliasson, Bengt Sture Torsten	1940-05-10
Eliasson, Johan Torsten	1944-12-05
Eliasson, Sten Torsten Morgan	1948-05-20
Eliasson, Sven Torsten	1946-11-19
Eliasson, Torsten Harald	1947-03-14
Eliasson, Torsten Ingmar	1942-11-12
Eliasson, Torsten Reinhold	1947-09-29
Eliasson, Willy Torsten Gunnar	1949-08-25

1946-11-19

Eliasson, Sven Torsten

Skogstorp 3, pl.1137 A
311 00 Falkenberg

Kyrkobokförd i Stafsinge (Falkenbergs län, Hallands län, Halland), distrikt 10, fastighet 73170. Mäntalskriven på samma ort.

Född 19/11 1946 i Brännkyrka (Stockholms stad, Södermanland).

Källa: Mtl Hallands län 1971

Samma adress Samma fastighet Samma område

 SÖK  SKRIV UT  OM ...  KLAR

Nu är det bara 8 träffar och när jag går igenom dem hittar jag mig själv som nummer 4. Genom att klicka på mitt namn kommer det upp information om mig i fältet till höger på bilden. Här kan man se var jag bodde år 1970 men inget om min familj etc. Nu klickar jag på "Samma adress".

När jag klickar på knappen "Samma adress" nere till höger om mitten får jag upp alla personer som bodde på samma adress. Här kan man se att det bodde 3 personer på den här adressen. Man ser att alla hette Eliasson och om man ser på kön och ålder kan man förmoda att Britt-Marie är min fru och Ann-Charlotte min dotter.

Men helt säker kan man inte vara.

Då måste man gå in i folkbokföringen.

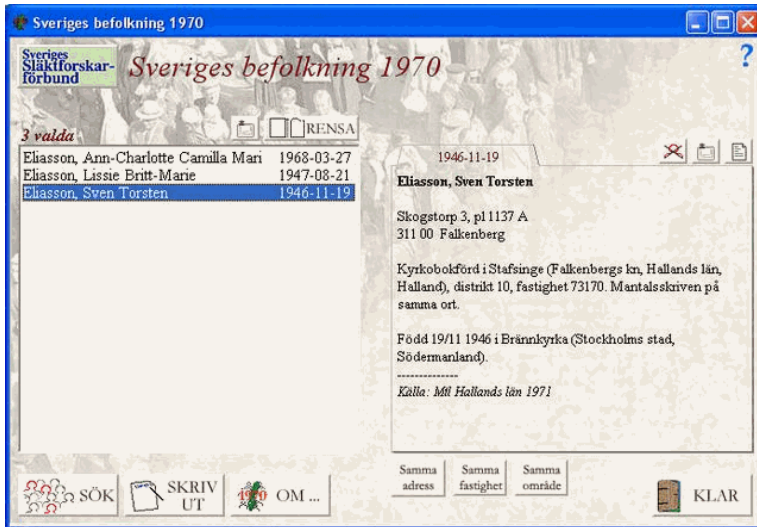

Genom att klicka på min frus namn kommer hennes uppgifter fram i fältet på den högra sidan.

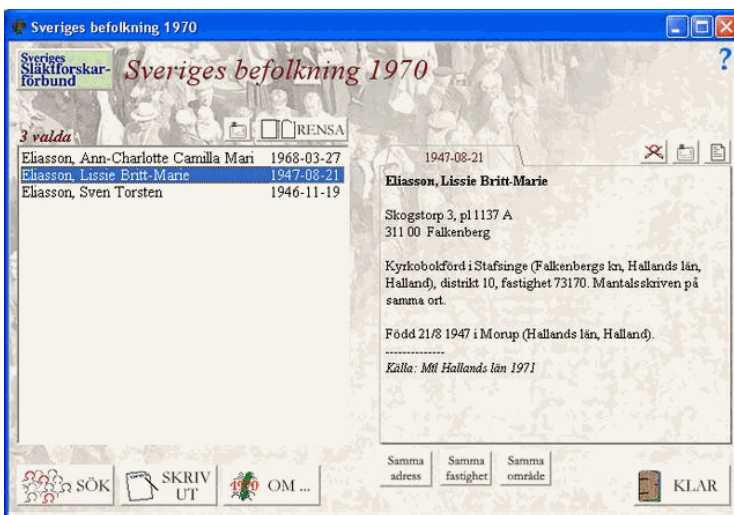

Nu kan man se min frus uppgifter i det högra fältet på bilden.

Eftersom det bara finns 3 personer på den här adressen kan man anta att vi bodde i villa.

Det finns flera olika hjälpfunktioner man kan använda. T.ex. om man vet vilken församling eller kommun en person är född i kan man välja den från en lista. I det här fallet klickar jag på församling vid fältet "Födelseort" och sedan på knappen vid den röda pilen.

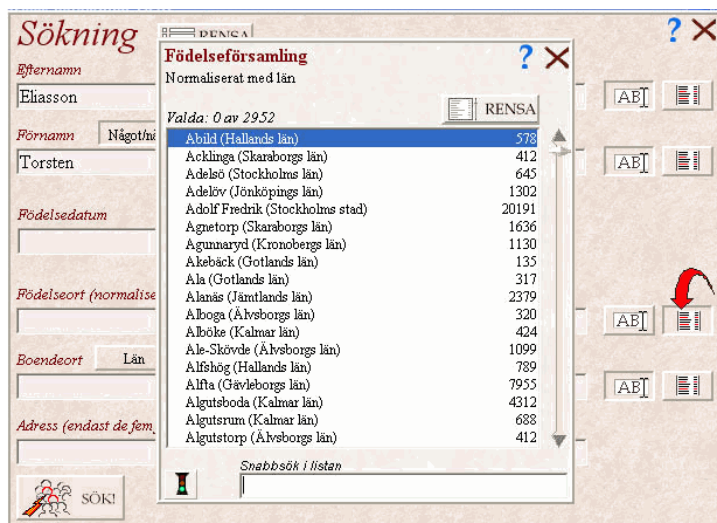

Jag får nu upp en lista över Sveriges församlingar 1970.

I listan kan jag leta upp den aktuella församlingen men för att slippa leta i listan kan jag skriva in församlingen i det vita fältet längst ner.

Jag behöver oftast bara skriva några bokstäver för att den aktuella församlingen ska komma fram.

I det här fallet skriver jag bara "Brän" så kommer Brännkyrka fram i listan. Nu sätter jag markören på Brännkyrka och högerklickar med musen för att markera församlingen.

När jag markerat Brännkyrka klickar jag på "trafikljuset" som finns vid den röda pilen.

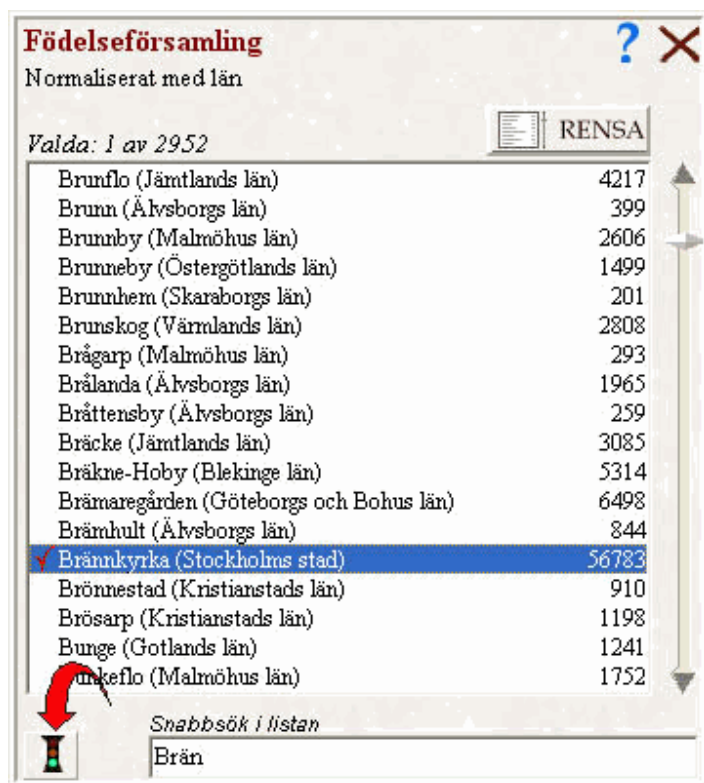

Nu är födelseförsamlingen tillagd i sökfönstret.
(vid den röda pilen)

Nu klickar jag på "Sök" igen.

Den här gången får jag bara en träff. Det fanns alltså bara en Torsten Eliasson som var född i Brännkyrka församling.

Använd hjälpen!

Både i sökfönstret och presentationsfönstret finns det ett hjälpdokument som du bör läsa. Du får fram hjälpen genom att klicka på frågetecknet uppe till höger i respektive fönster.

Läs dessa 2 dokument innan du använder programmet så kommer dina sökningar att gå betydligt bättre.

Du hittar frågetecknet vid den gröna pilen på nästa bild. Om du har använt listan för att följa församling klickar du på knappen vid den röda pilen på nästa bild.

Motsvarande knapp gäller för att ta bort valt alternativ i de övriga fälten.

Sökning   

Efternamn
Eliasson [AB] 

Förnamn Något/några Samtliga Endast i denna ordning
Torsten [AB] 

Födelsedatum

Födelseort (normaliserad)
Brännkyrka (Stockholms stad) [AB] 

Boendeort
 [AB] 

Adress (endast de fem första tecknen matchas)



Här ser du var pilarna finns.

Har du några frågor så lägger du in ett meddelande i klassrummet och frågar din kursledare.

Lycka till!